

schulwiese

masterplan 1:1000



schwarzplan 1:5000



konzept

aktuellen zustand

1. sportplatz
2. neue mittelschule
3. vereinshaus
4. volksschule
5. turnhalle



veränderungen

- für den abbruch
- ➔ zu graben



neu bauen

neue gebäuden sollen aus der landschaft geschaffen werden, damit ganzen komplex gut zur natur passt

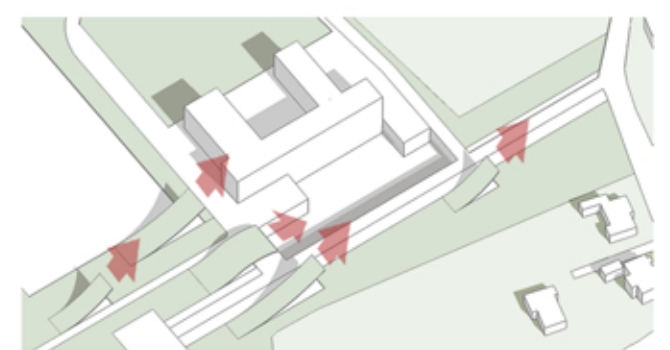

fertiggestellter zustand

1. sportplätze
2. neue mittelschule
3. vereinshaus
4. volksschule
5. kindergarten
6. turnhalle/pausenhof
7. pausenhalle/pausenhof



der ganze komplex befindet sich am rand des ortes und er ist ziemlich dominant im bezug zur umgebung. er soll wie eine verbindung zwieschen der natur und ort sein, beziehungsweise die verbindung zwieschen etwas was gebaut ist und natur. das kann durch diese form der gebäuden mit den grünen dächern erreicht werden.

perspektive 1

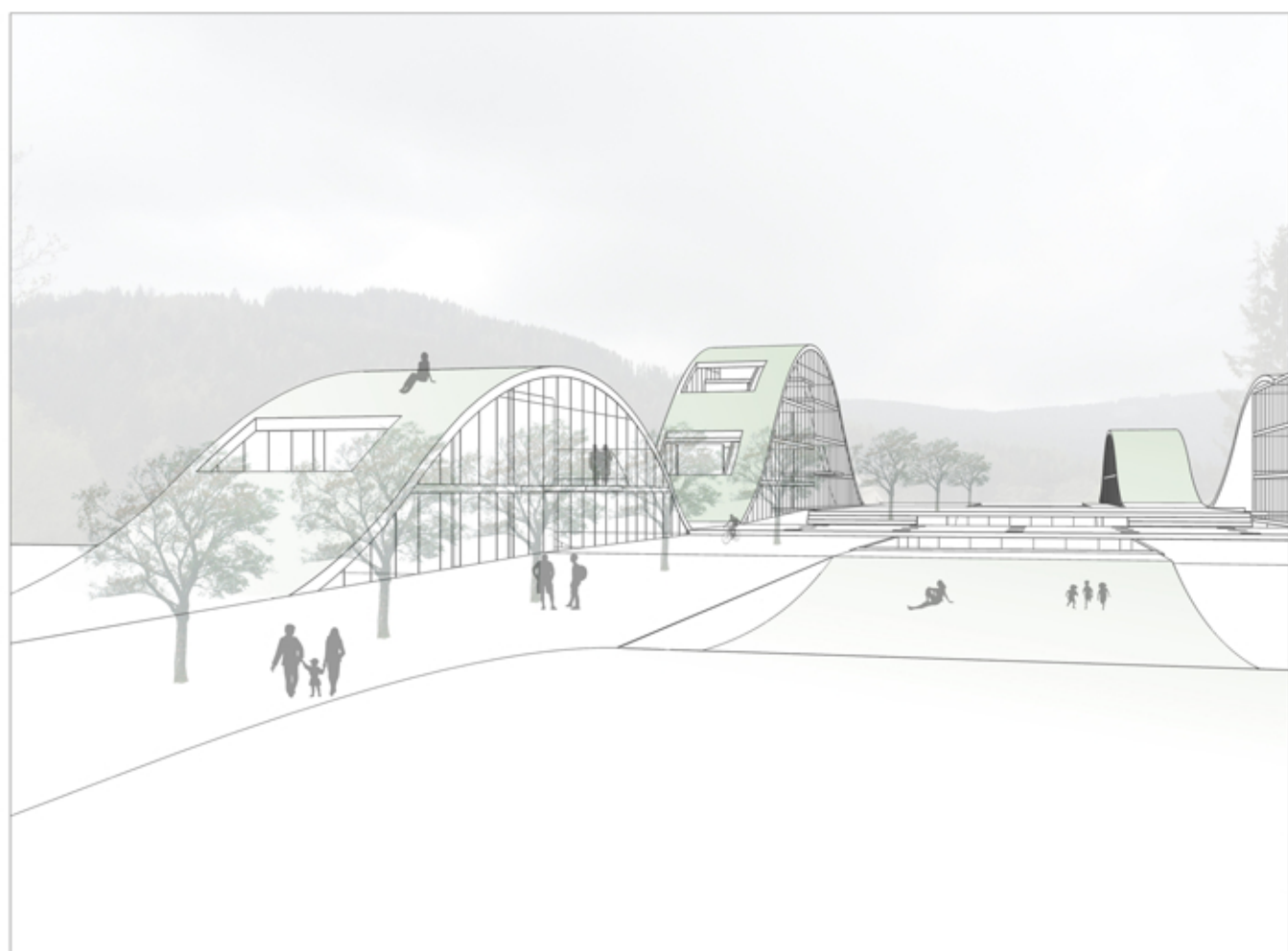

perspektive 2

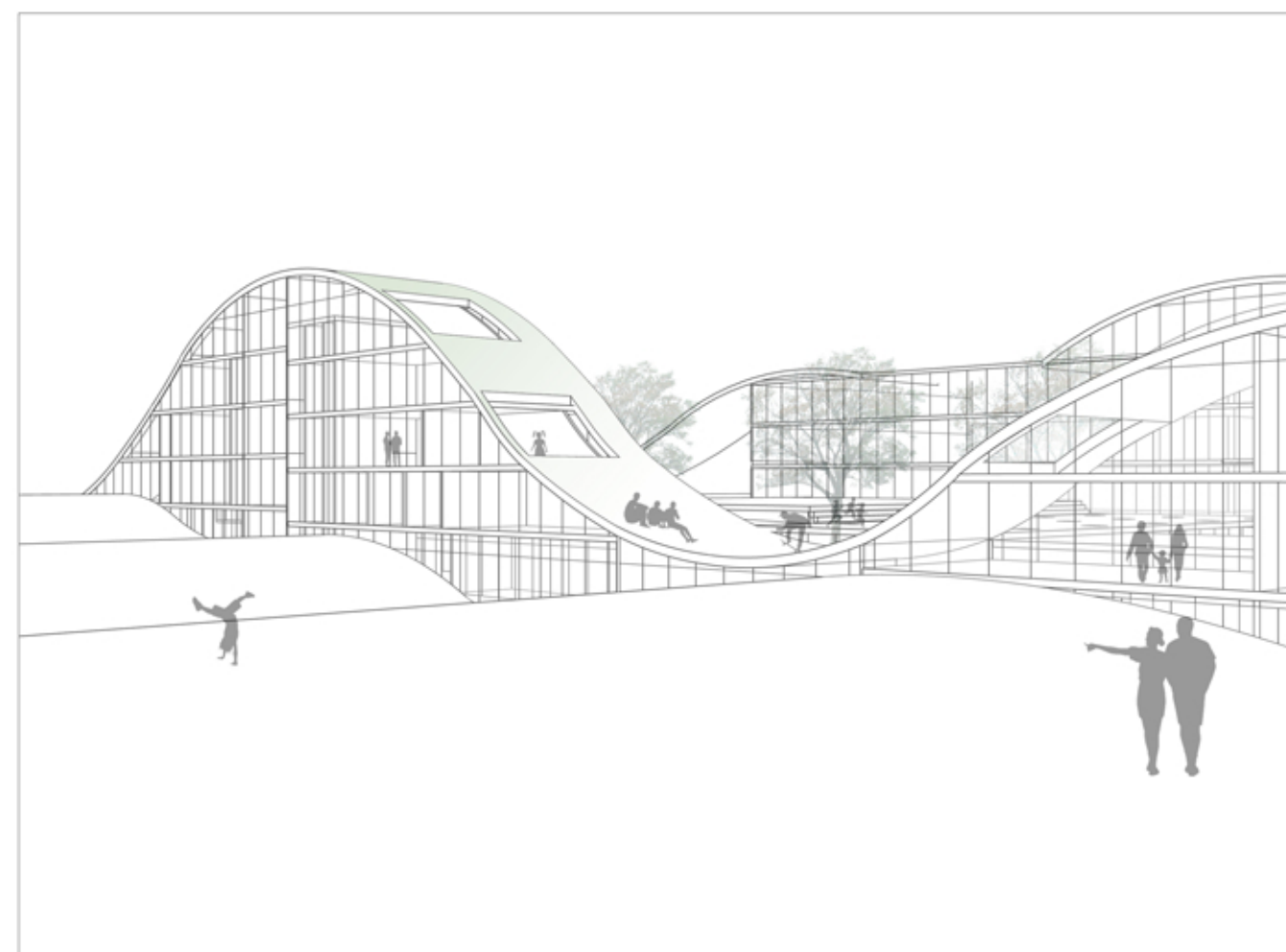

perspektive 3

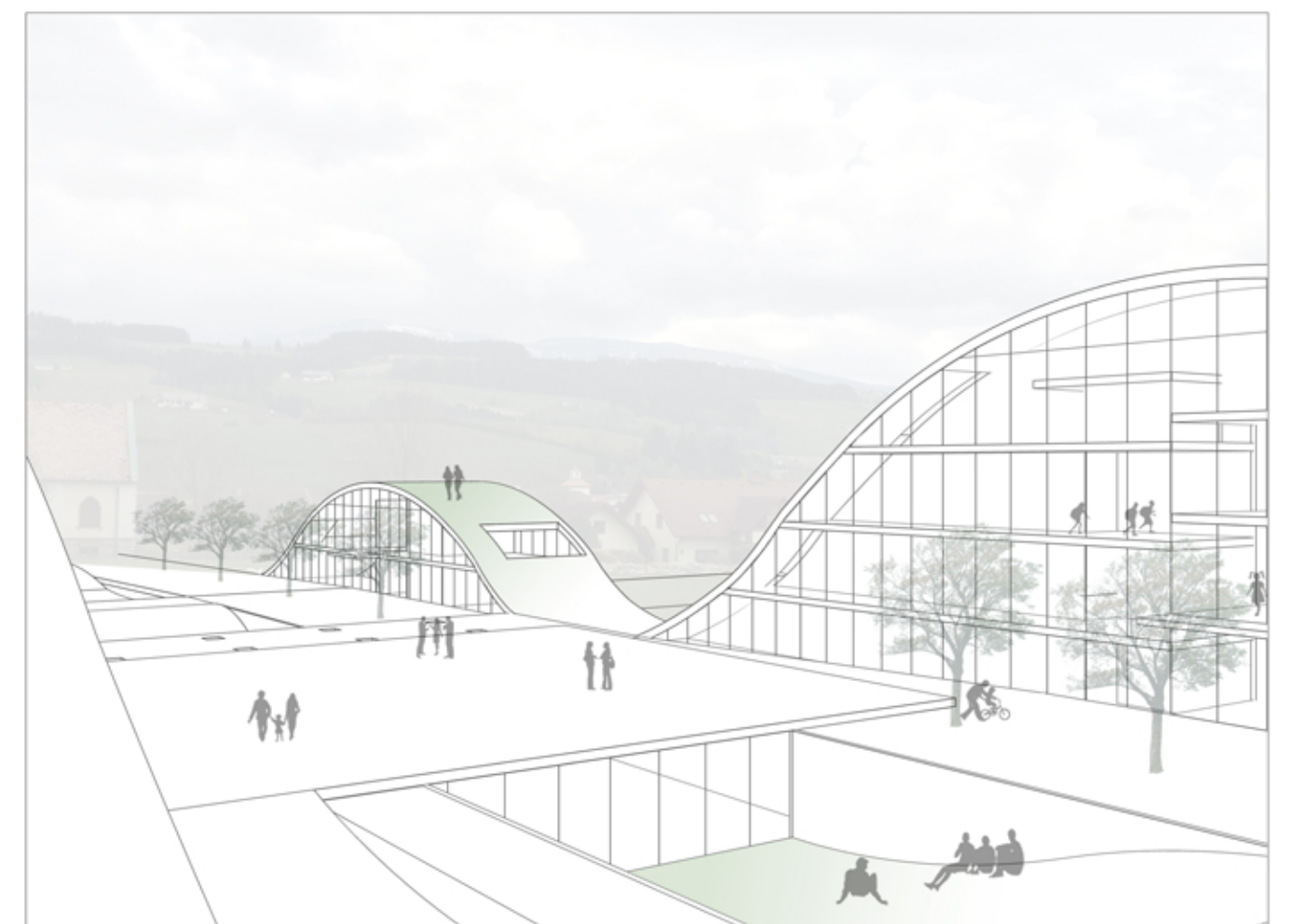

perspektive pausenhalle



perspektive klasse VS

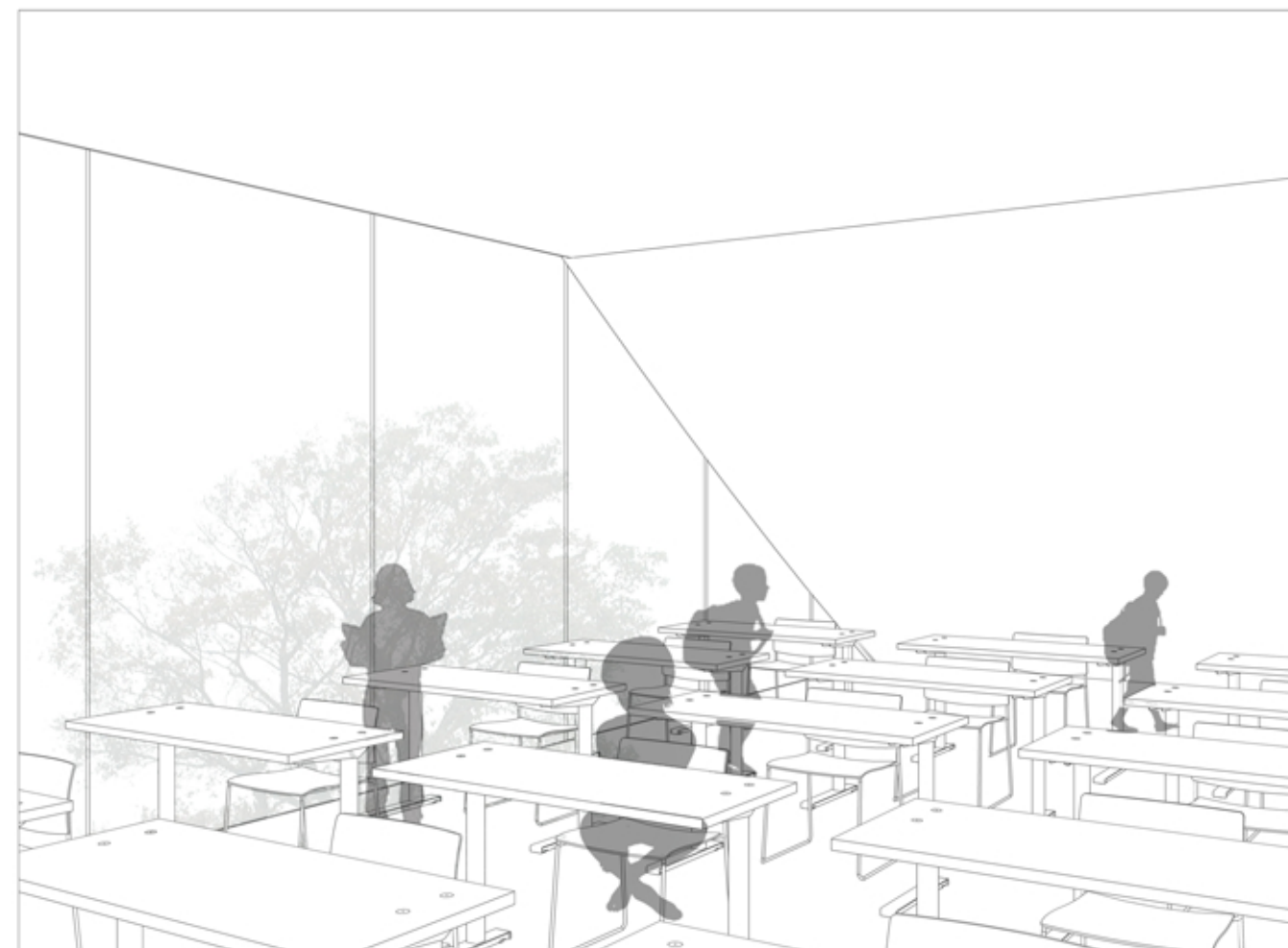

perspektive spielraum 3 KG

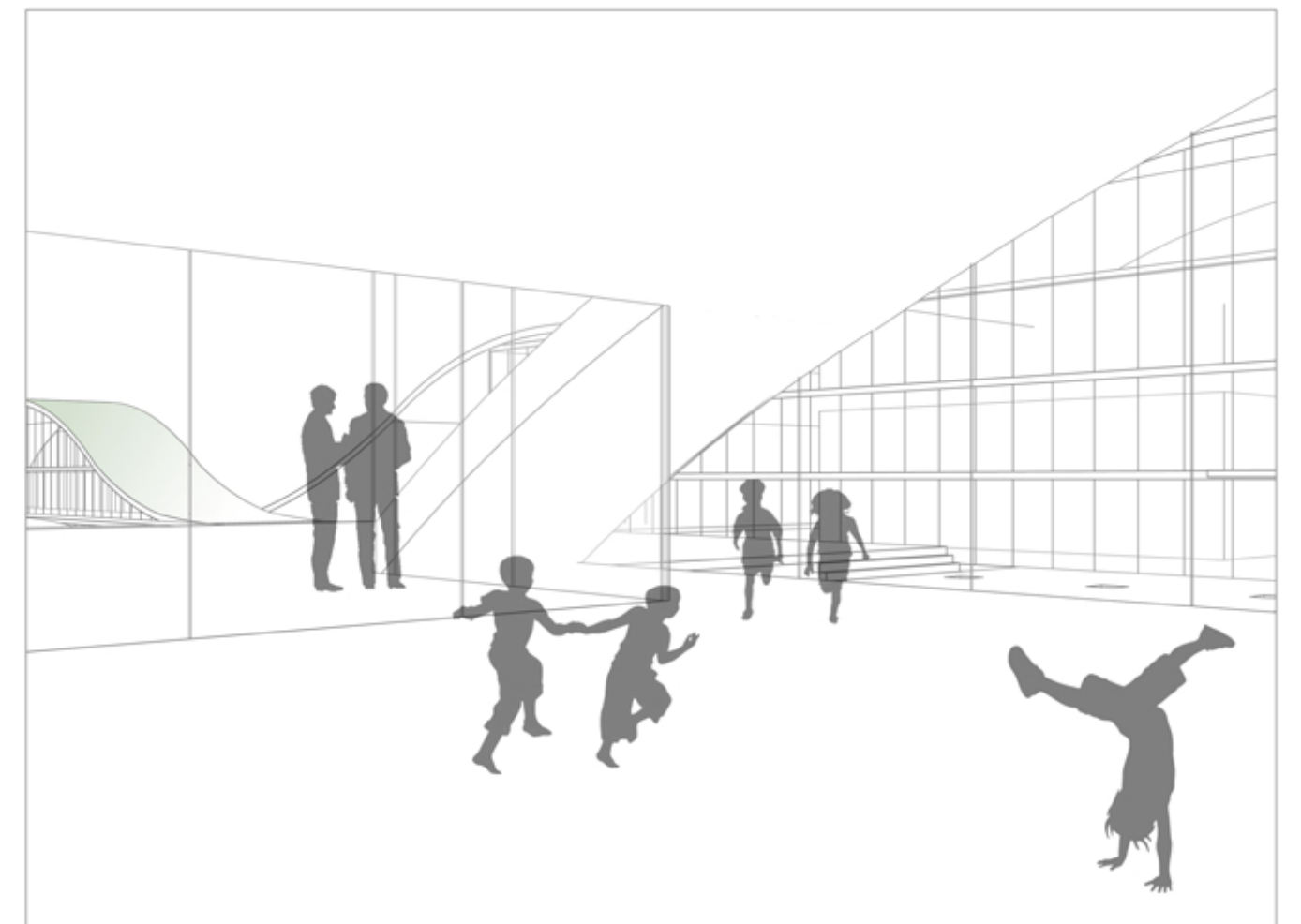

schulwiese

kellergeschoss 1:500

erdgeschoss 1:500

obergeschoss 1:500



schnitt 1-1

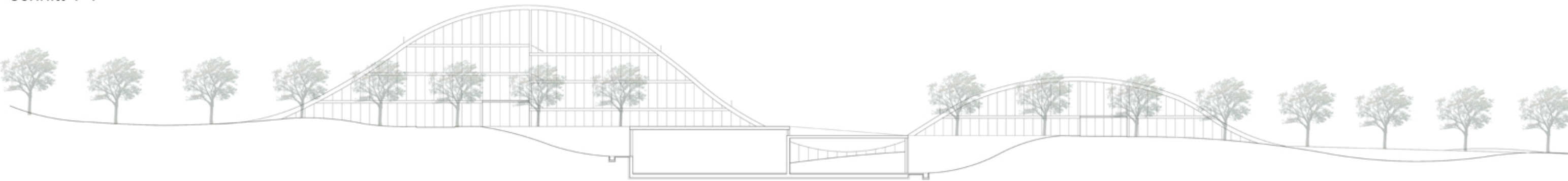

schnitt 2-2

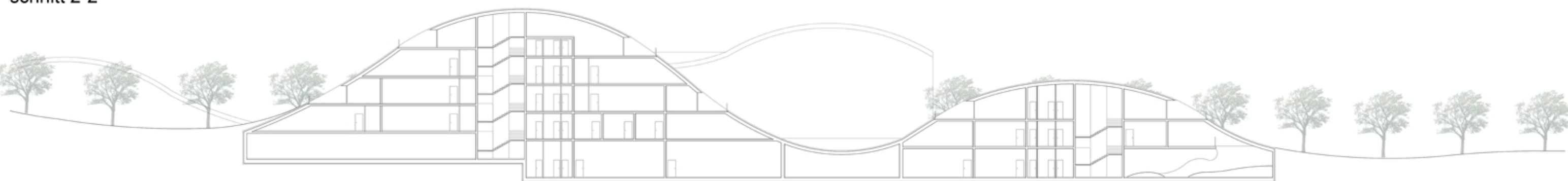

ansicht südwesten

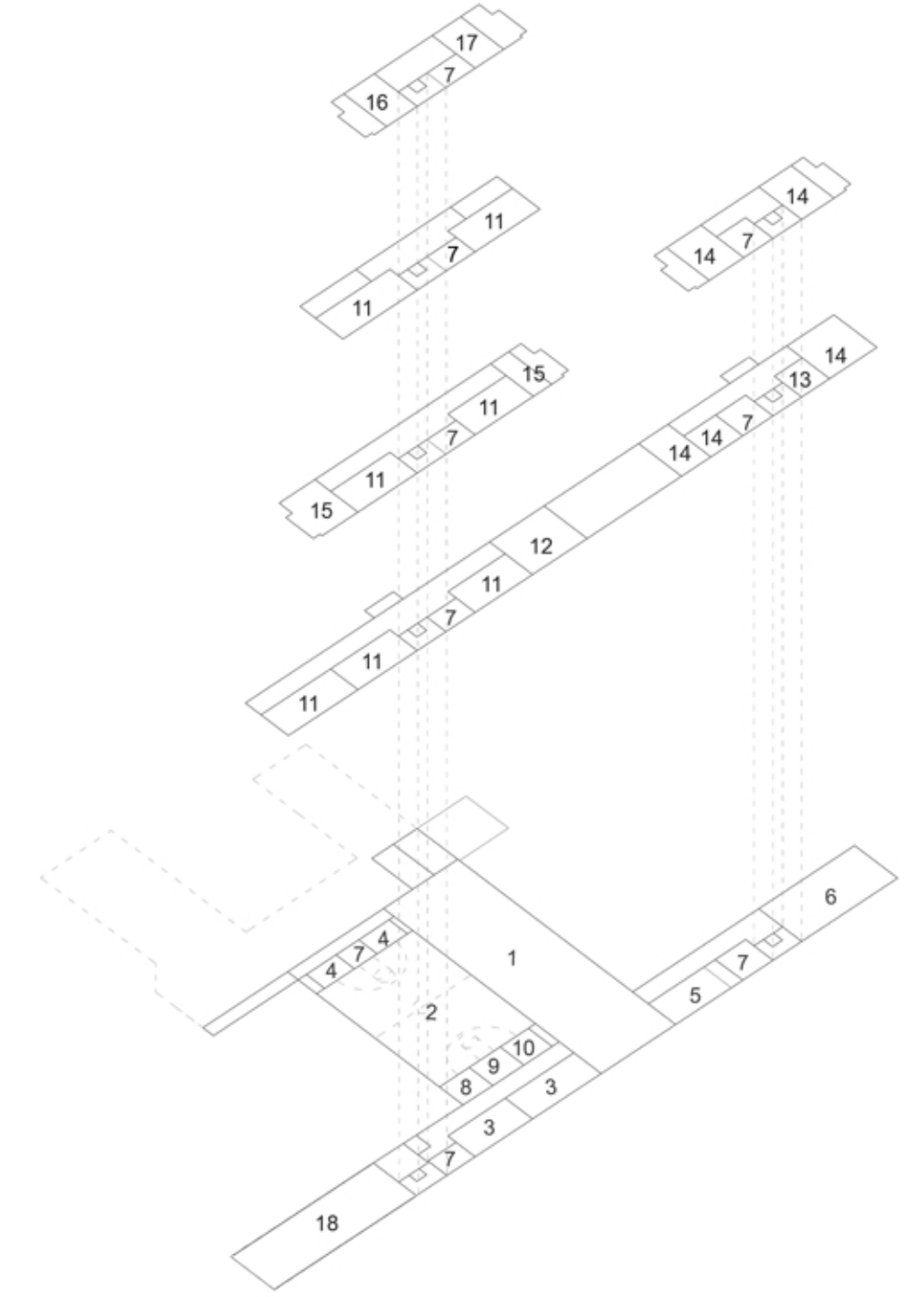

- 1.pausenhalle 2.sporthalle 3.werkraum
- 4.umkleideraum/dusche 5.mensa 6.spielraum
- 7.wc 8.geräteraum 9.arzt 10.trainer 11.klasse
- 12.konferenzraum/büros 13.warteraum
- 14.spielraum 15.freizeitraum+terasse
- 16.lerninsel+terasse 17.bibliothek+terasse
- 18.technik

perspektive sporthalle



perspektive wiese PH

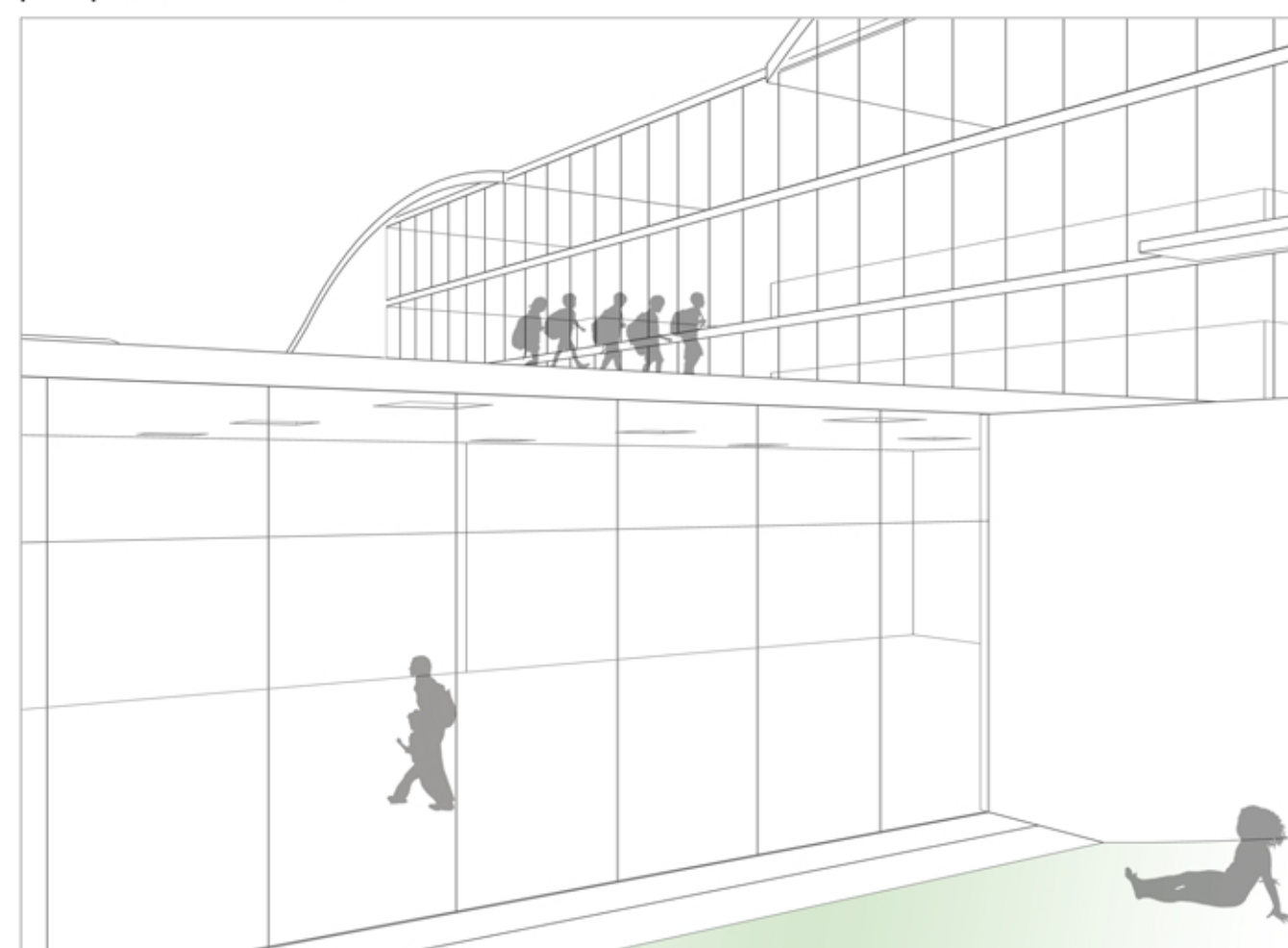

perspektive flur VS

